

工事施工連絡票			
令和 7年 2月 18日			
工事の名称		みたけ三丁目外地内配水管布設替工事	
施 工	日時	2月 25日	9時から
		2月 25日	16時まで
	断水時間		13時 ~ 16時まで
場所		盛岡市みたけ三丁目地内 (図面は別紙掲載)	
受 注 者		梨子建設株式会社	TEL 019-661-2411
		現場代理人 今待 隆之	TEL 090-1934-4213
担当課・係		水道建設課管路整備第二係	監督員 (担当者) 鈴木 達也
工 事 内 容		<input type="checkbox"/> 断水工事 <input type="checkbox"/> 不断水工事 <input type="checkbox"/> 凍結工事 <input type="checkbox"/> 切り廻し <input checked="" type="checkbox"/> 洗管作業 <input checked="" type="checkbox"/> バルブ操作 <input type="checkbox"/> その他 (   )	
		φ75既設管連絡工×1箇所 (75-1路線)	
		-----	
		-----	
影 響		<input checked="" type="checkbox"/> 断水 <input type="checkbox"/> 濁り <input type="checkbox"/> 減圧 <input type="checkbox"/> 減水 (   )   約 19 世帯	
広 報		<input checked="" type="checkbox"/> チラシ <input type="checkbox"/> 口頭 <input type="checkbox"/> 広報車 <input type="checkbox"/> その他 (   )	
注 意 事 項		・道路交差部付近での作業となるため、一般車・歩行者及び自転車に十分注意して作業する。	
		・開口部への転落に注意する。	
		-----	
		-----	

(注意事項)

位置図、配管図等 (個人情報 (氏名) は記載しないこと) を添付し工事の内容を分かりやすく作成すること。図面は、施工箇所[桃]、断水世帯[黄]、操作仕切弁[緑] (開閉状況を記入)、排水箇所[青]で着色することを原則とする。

# 位置図

□ 工事箇所



平面図② S=1/500



盛岡市水道配水管整備事業設計図			
工事名	六ヶ所三丁目外管内配水管布設工		
施工箇所	盛岡市六ヶ所三丁目外管内		
図名	位置図・平面図②-配管図②		
図番	2/3	縮尺	表示

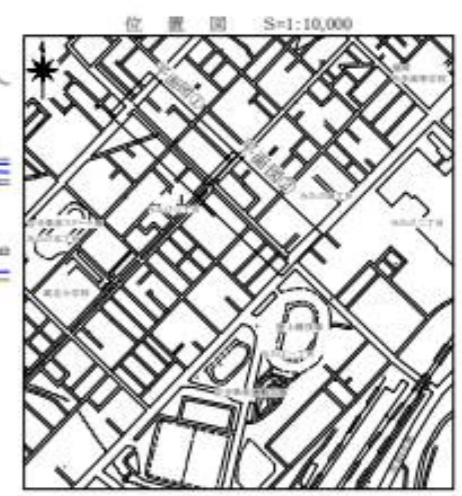

配管図② S= free

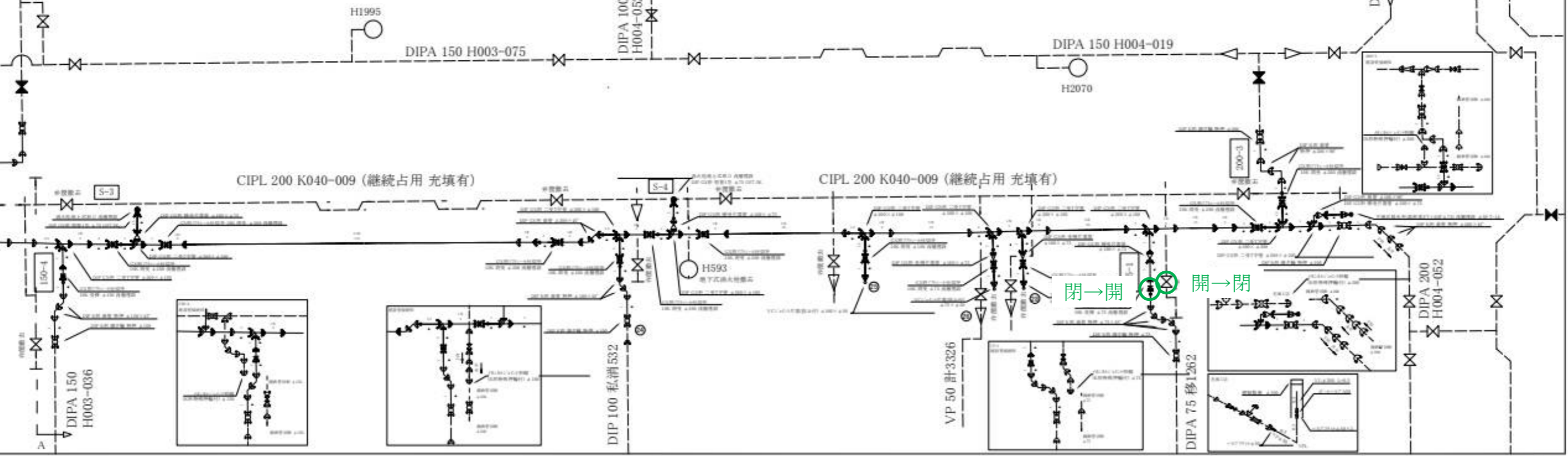

CIPL 200 K040-009

DIPGX 200 SK006-005

閉→開

開→閉

VP 50 計3326

DIPA 75 移1262

VP 50 移100

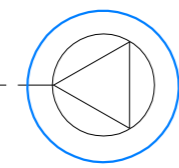

洗管箇所

